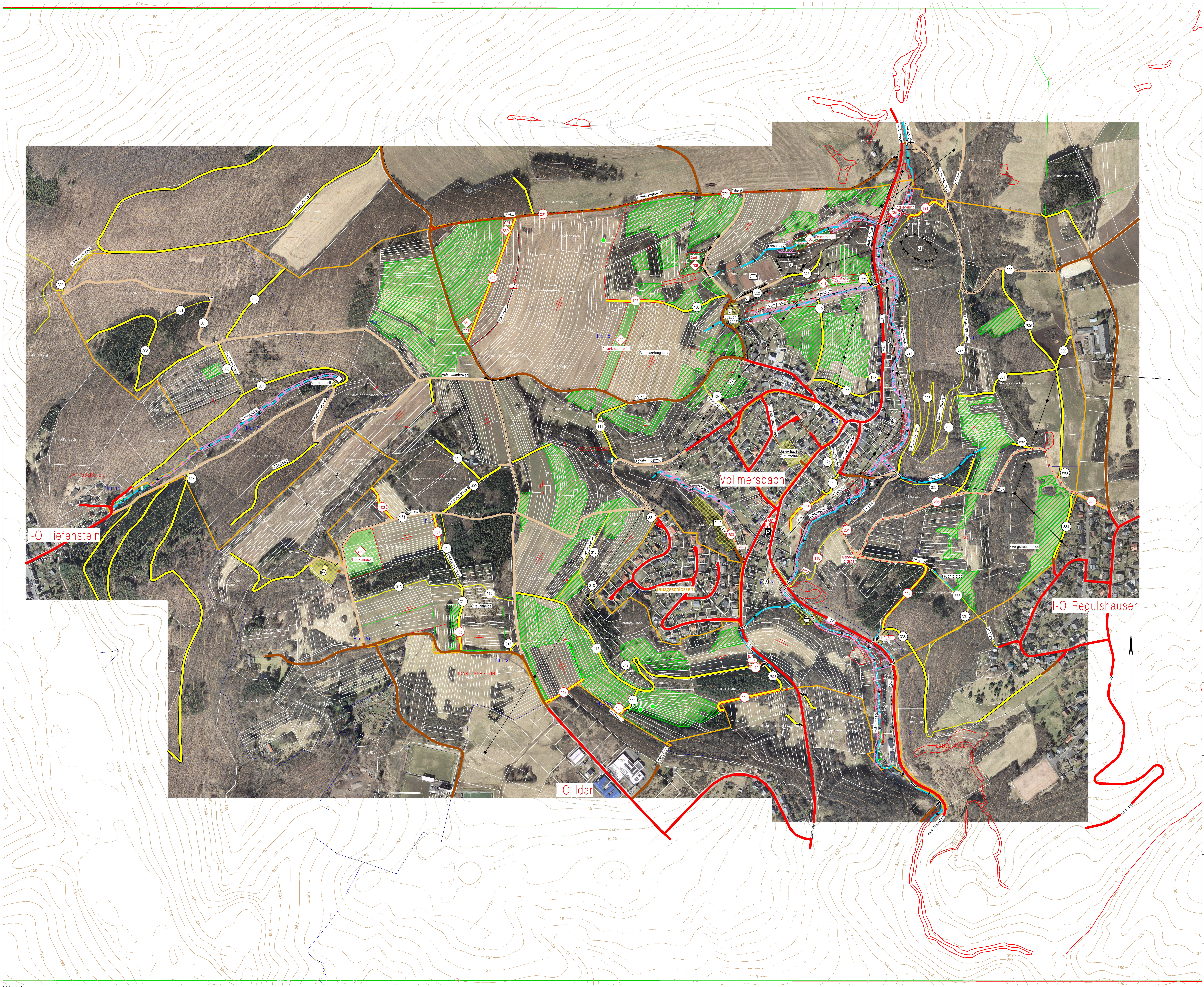

Vervielfältigungen für eigene, nicht gewerbliche Zwecke zugelassen
Vervielfältigungen für andere Zwecke, Umwandlungen zur Anlegung flächenhafter Datenbestände, Veröffentlichungen oder deren Weitergabe an Dritte nur mit besonderer Genehmigung des DLR.

RheinlandPfalz

DLR Rheinhessen-Nahe-Hunsrück
Flurbereinigungsbehörde

Vereinfachtes Flurbereinigungsverfahren
Vollmersbach
Az.: 61111

Plan über die gemeinschaftlichen und öffentlichen Anlagen
(Plan nach § 41 FlurbG)

Bestandteil 1 (Karte zum Plan)
Maßstab 1 : 3000

aufgestellt:

Stefan Bremm
Sachgebietsleitung Planung und Vermessung

Christian Flatz
Sachgebietsleitung Bautechnik

Jennifer Neu
Sachgebietsleitung Landespflege

Nina Lux
Produktionsgruppenleitung

Plangenehmigung

Aufsichts- und Dienstleistungsdirektion

Gedruckt am 12.02.2021

61111-plan41_dina0.pdf